Facebook La Réunion des Livres
Instagram lareuniondeslivres
YouTube La Réunion des Livres

✅ **13 avril 2023** création de l’événement

✅ **14 avril 2023**
mise à jour de la photo de couverture sur la page Fb

✅ **Publication au fur et à mesure du programme. Notamment par des publicités détaillées ci-dessous**

✅ publicités publiées du 24 avril au 13 mai 2023
Budget total 261,89 €

Ad name	Couverture	Résultats	Montant dépensé	Coût par résultat	Calendrier ↑
RDL-FLYER SALON LIVRE PEI-0423	11 492	693 Interactions avec la publication	20,00 €	0,03 € Interaction avec la publication	24 avr 2023 – 30 avr 2023
RDL-EXPO SALON LIVRE PEI-0523	17 108	840 Interactions avec la publication	21,00 €	0,03 € Interaction avec la publication	1 mai 2023 – 8 mai 2023
RDL-ATELIERS SUR INSCRIPTION-0523	38 968	689 Clics sur un lien	121,96 €	0,18 € Clic sur un lien	2 mai 2023 – 9 mai 2023
RDL-RENCONTRES INTERPRO-0523	17 512	385 Interactions avec la publication	21,00 €	0,05 € Interaction avec la publication	3 mai 2023 – 10 mai 2023
RDL-CONCERTS SLP-0523	11 684	491 Interactions avec la publication	21,00 €	0,04 € Interaction avec la publication	4 mai 2023 – 11 mai 2023
RDL-SLP SPOT ANTENNE REUNION-0523	4 992	5 124 ThruPlays	20,93 €	0,004 € ThruPlay	5 mai 2023 – 12 mai 2023
RDL-TI BABOUK ANLER-0523	12 436	445 Interactions avec la publication	21,00 €	0,05 € Interaction avec la publication	6 mai 2023 – 13 mai 2023
RDL-ATELIERS JEUNESSE ACCES LIBRE-0523	6 420	—	15,00 €	—	8 mai 2023 – 13 mai 2023

✅ **Du 24 au 30 avril 2023** RDL-FLYER SALON LIVRE PEI-0423 *Couverture 11 492 / 693 interactions avec la publication /* **budget 20 €**

La Réunion des Livres 📅 participe à **Salon du livre péi 2023.**
Publié par Marie-Aude Denizot · 24 avril ·

La ville de Saint-Paul et La Réunion des Livres organisent la 3e édition du Salon du livre péi au Marché couvert de Saint-Paul du 11 au 13 mai 2023 de 9h00 à 18h00 .

Cette année toujours des dédicaces avec + de 100 auteu•r•es et illustrateurs•trices invité•e•s et aussi des spectacles, des lectures scéniques, des conférences, etc… Découvrez déjà une sélection du programme sur ce flyer 🤩!

Le visuel du salon est réalisé par Florence Vandermeersch. L'organisation du salon est confiée à Aurélie Cottin – Kom'com qui est en collaboration avec Angélique Verbard de la direction du développement culturel de Ville de Saint-Paul

Le Salon du livre péi 2023 est organisé par la Ville de Saint-Paul et La Réunion des Livres avec le soutien de la DAC Réunion - Direction des Affaires Culturelles, de la Région Réunion, du Département de La Réunion, du Territoire de la Côte Ouest (TCO) et de La-Sofia Actionculturelle.

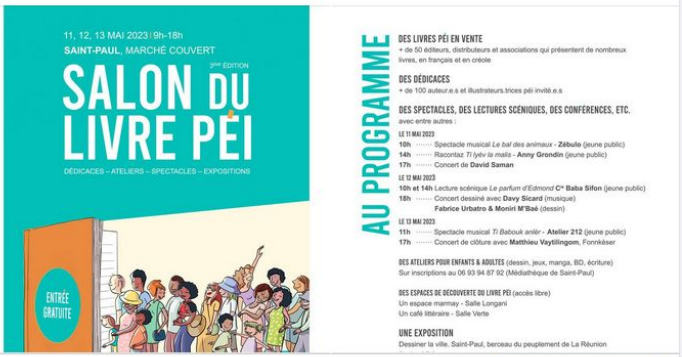

Voir les statistiques et les publicités Booster à nouveau

Alain BLED auteur et 111 autres personnes 3 commentaires 42 partages

✅ **Du 1er au 8 mai 2023** RDL-EXPO SALON LIVRE PEI-0523 *Couverture 17 108 / 840 interactions avec la publication /* **budget 21 €**

La Réunion des Livres 📅 participe à **Salon du livre péi 2023.**
Publié par Marie-Aude Denizot · 1 mai, 12:10 ·

Salon du livre péi 2023 du 11 au 13 mai 2023 au marché couvert (Saint-Paul) : une exposition visible sous la Salle Verte durant tout le salon !

Une exposition composée de 12 illustrations sur bâche intitulée **Dessiner la ville. Saint-Paul, berceau du peuplement de La Réunion (1663-2023)** et inscrite dans le cadre du 360e anniversaire du peuplement de La Réunion. Une occasion pour les illustrateurs et illustratrices péi de mettre à l'honneur douze lieux emblématiques de la Ville de Saint-Paul.

Artistes : Anjale / David D'Eurveilher / Judith Gueyfier / Lionel Lauret / Moniri M'baé / Sara Quod / Robinson-dessinateur / Staark / The Oscian / Tolliam / Sarah Ulrici / Fabrice Urbatro

Le Salon du livre péi 2023 est organisé par la Ville de Saint-Paul et La Réunion des Livres avec le soutien de la DAC Réunion - Direction des Affaires Culturelles, de la Région Réunion, du Département de La Réunion, du Territoire de la Côte Ouest (TCO) et de La-Sofia Actionculturelle.

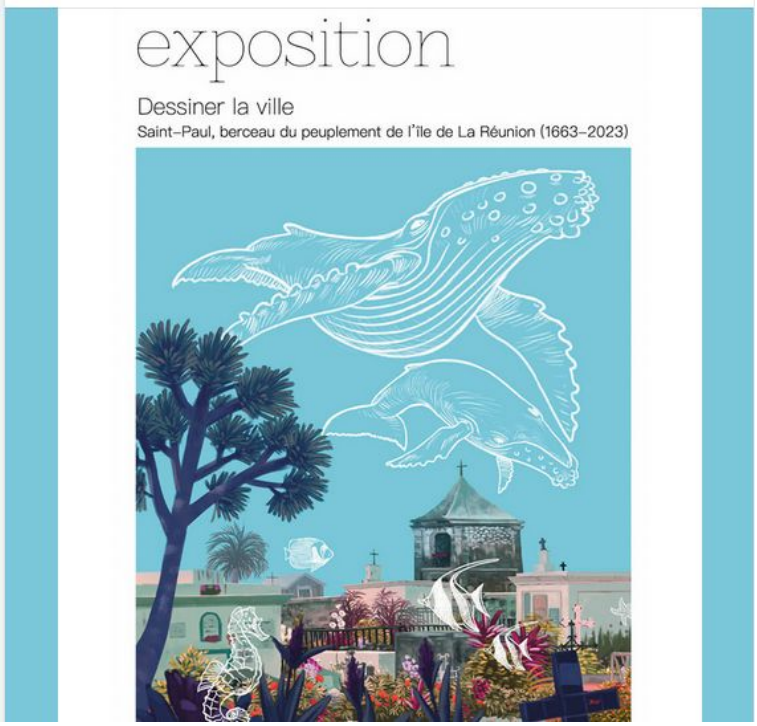

✅ **Du 2 au 9 mai 2023** RDL-ATELIERS SUR INSCRIPTION-0523 *Couverture 38 968 / 689 clics sur un lien* / **budget 121,96 €**

✅ **Du 3 au 10 mai 2023** RDL-RENCONTRES INTERPRO-0523 *Couverture 17 512 / 385 interactions avec la publication* / **budget 21 €**

✅ **Du 4 au 11 mai 2023** RDL-CONCERTS SLP-0523 *Couverture 11 684 / 491 interactions avec la publication* / **budget 21 €**

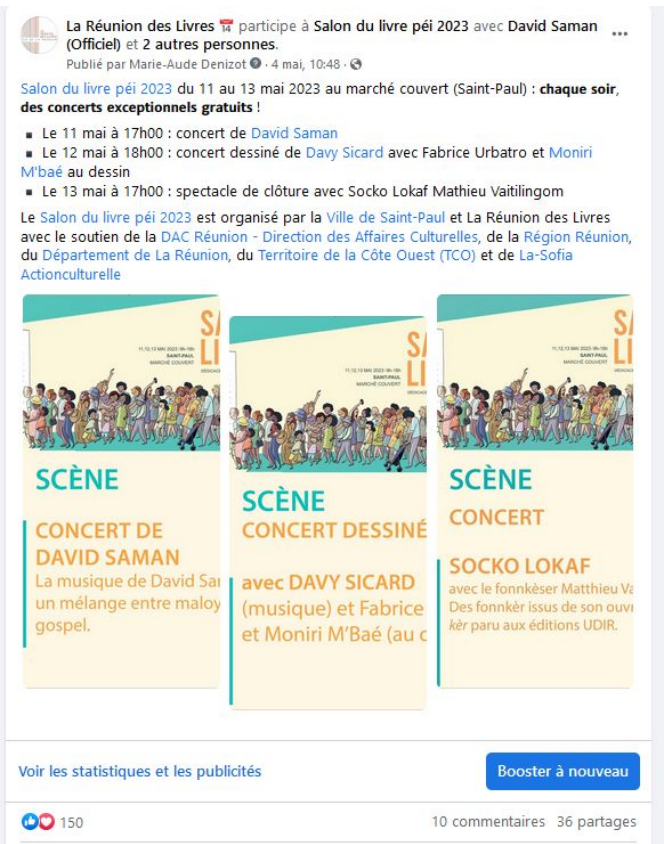

✅ **Du 5 au 12 mai 2023** RDL-SLP SPOT ANTENNE REUNION-0523 *Couverture 4 992 / 5 124 vues* / **budget 20,93 €**

✅ **Du 6 au 13 mai 2023** RDL-TI BABOUK ANLER-0523 *Couverture 12 436 / 445 interactions avec la publication /* **budget 21 €**

✅ **Du 8 au 13 mai 2023** RDL-ATELIERS JEUNESSE ACCES LIBRE-0523 *Couverture 6 420 / 115 interactions avec la publication /* **budget 15 €**

✅ Pas loin de 200 photos, vidéos, stories, réels publiés durant les 3 jours du Salon en “live”

🔵 PAGE FACEBOOK LA RÉUNION DES LIVRES

5 631 followers le 30 mai 2023

5 481 followers le 13 avril 2023

➕ 150 followers

📷 COMPTE INSTAGRAM LA RÉUNION DES LIVRES

1 042 followers le 30mai 2023

980 followers le 13 avril 2023

➕ 62 followers