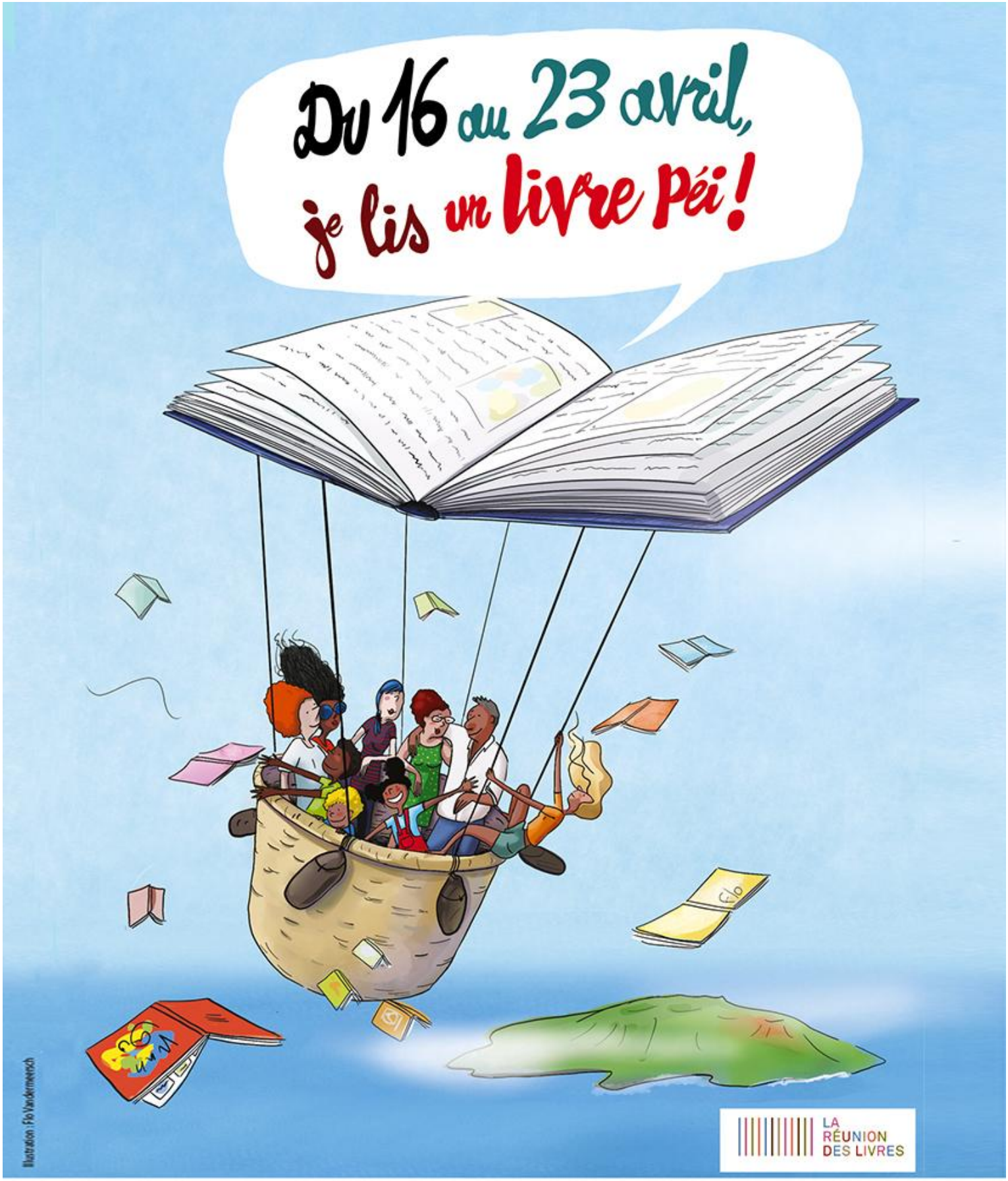

SOUTENEZ LE LIVRE PÉI, REJOIGNEZ LA COMMUNAUTÉ !
WWW.FACEBOOK.COM/LIVREPEI/

Facebook Je lis un livre péi - La Réunion des Livres
Instagram lareuniondeslivres
YouTube La Réunion des Livres

✅ **10 février 2022** mise à jour de la photo de profil de la page Facebook “Je lis un livre péi”

✅ **24 février 2022** publication de l’affiche réalisée par Florence Vandermeersch

✅ **6 mars 2022** publication de la photo des kits livre péi pour les librairies et le réseau lecture : *8 051 personnes touchées / 50 “j’aime”, 6 commentaires, 12 partages pour un budget de 14,91 € du 7 mars au 11 mars* **Taux d’engagement : 2%**

✅ **16 mars 2022** publication de l’événement Fb à 1 mois jour pour jour **Taux d’engagement : 4%**

✅ **21 mars 2022** appel aux SelfLivres : *8 968 personnes touchées / 48 “j’aime”, 10 commentaires, 6 partages pour un budget de 60 € du 21 mars au 10 avril* **Taux d’engagement 2%**

✅ **24 mars 2022** nouvelle publication de l’affiche : *41 582 personnes touchées / 2 221 interactions / 505 “j’aime”, 11 commentaires, 104 partages pour un budget de 60 € du 3 avril au 23 avril* **Taux d’engagement : 4%**

✅ **10 avril 2022** nouvelle publication d’appel aux SelfLivres : *25 367 personnes touchées / 1 807 interactions / 591 “j’aime”, 11 commentaires, 9 partages pour un budget de 36 € du 11 avril au 23 avril* **Taux d’engagement 6%**

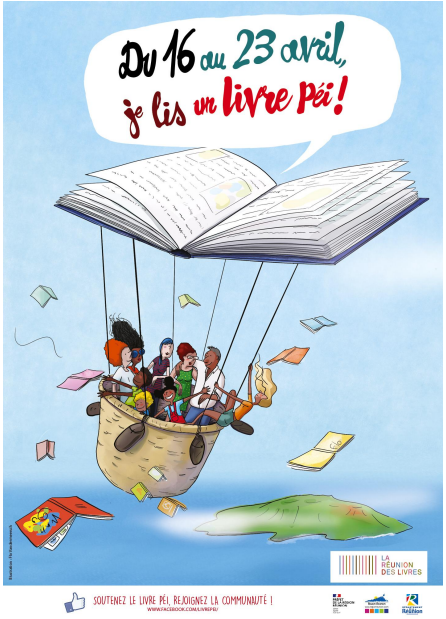

✅ **14 avril 2022** publication pour inciter à retrouver le programme officiel de l'opération sur le site internet la-reunion-des-livres.re : *27 722 personnes touchées / 1 623 interactions / 112 "j'aime", 8 commentaires, 21 partages pour un budget de 60 € du 14 au 24 avril* **Taux d'engagement : 5%**

✅ **31 mars 2022 publication de l'affiche depuis la page "La Réunion des Livres"**

38 432 personnes touchées / 1 623 interactions / 534 "j'aime", 28 commentaires, 149 partages pour un budget de 50 € du 31 mars au 16 avril **Taux d'engagement : 4%**

Bilan SelfLivres : après des débuts un peu difficiles nous avons tout de même récolté 84 SelfLivres ! Peut-être réfléchir à un nouveau format pour l'année prochaine ?

Pour mémoire :
2021 *127 SelfLivres /* ***2020*** 97 SelfLivres / **2019** *59 SelfLivres* / **2018** *40 SelfLivres* / **2017** *77 SelfLivres*

Merci à la médiathèque du Sud Sauvage pour son implication dans les SelfLivres !

Créée le 7 février 2017, la page Facebook “Je lis un livre péi” totalise aujourd’hui 3 mai 2022 5 957 abonnés.

Le budget alloué à la sponsorisation de la page et des publications pour l’opération reste raisonnable *(231€ du 7 mars au 24 avril + 50€ budgétisé sur La Réunion des Livres)*.

L’intérêt pour l’opération “Je lis un livre péi” et pour le livre péi se confirme d’année en année.

Le bon taux d’engagement, 3%, est révélateur d’une communauté active et qualifiée qui souhaite réellement interagir avec la marque. La page correspond aux attentes des abonnés.

Il est judicieux de continuer à utiliser cette page comme outil de promotion de l’édition locale, en maintenant la qualité de son contenu en lien avec les éditeurs, les auteurs et les points de vente.

Ce travail doit être poursuivi pour mettre en avant les nouveautés des maisons d’édition locales tout au long de l’année.

ÉVOLUTION DU NOMBRE D’ABONNÉS SUR LES 2 PAGES FACEBOOK ET LE COMPTE INSTAGRAM SUIT :

🔵 JE LIS UN LIVRE PÉI

5 957 abonnés le 3 mai 2022

5 444 abonnés le 10 février 2022

➕ 513 abonnés

🟠 LA RÉUNION DES LIVRES

4 761 abonnés le 3 mai 2022

3 187 abonnés le 10 février 2022

➕ 1 574 abonnés

🔴 1 196 abonnés d'écart entre JE LIS UN LIVRE PÉI et LA RÉUNION DES LIVRES

📷 COMPTE INSTAGRAM LA RÉUNION DES LIVRES

670 abonnés le 3 mai 2022

521 abonnés le 10 février 2022

➕ 149 abonnés

✅ 18 300 comptes touchés : + 15,8%

✅ 1 588 comptes ont interagi avec RDL : +68,3%

✅ 670 abonnés : + 28,5%

Pourcentages donnés par rapport à la période du 19 novembre 2021 au 9 février 2022

REGION REUNION

www.regionreunion.com